TIPOLOGICI INTERFERENZE ACQUEDOTTI E FOGNATURE

POZZETTO D'ISPEZIONE / ALLACCIO COLLETTORE Ø 500

SCALA 1:20

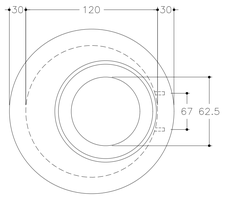

PIANTA ELEMENTO TRONCO-CONICO

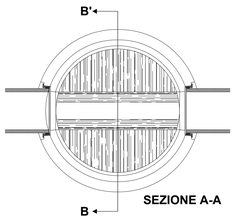

SEZIONE A-A

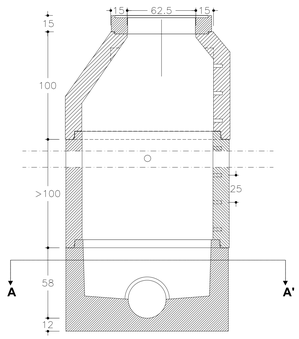

SEZIONE B-B

POZZETTO D'ISPEZIONE COLLETTORE Ø 500 IN PRESSIONE

SCALA 1:20

PIANTA

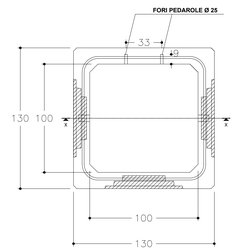

SEZ. X-X

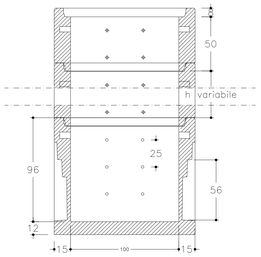

TIPOLOGICI INTERFERENZE LINEE GAS

SCAVO SISTEMAZIONE DN ø ≤ 200

SCALA 1:20

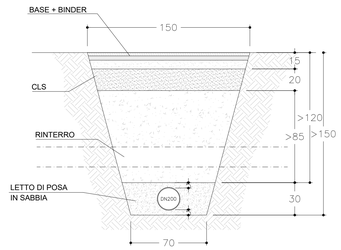

SCAVO SISTEMAZIONE DN 200÷500

SCALA 1:20

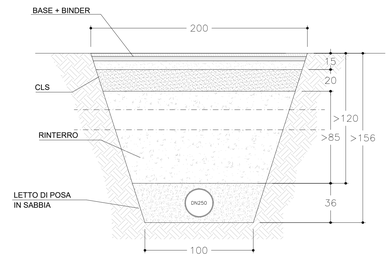

CUNICOLO DI POSA

SCALA 1:20

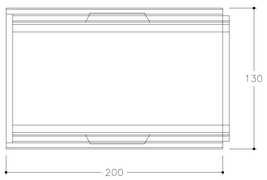

pianta cunicolo

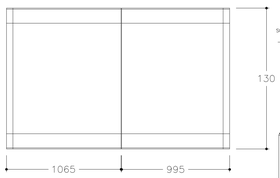

pianta lastra di copertura

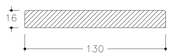

sezione trasversale

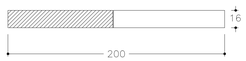

sezione longitudinale

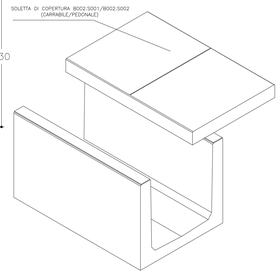

esploso assonometrico

SEZIONE DI POSA CONDOTTE FOGNARIE

SCALA 1:20

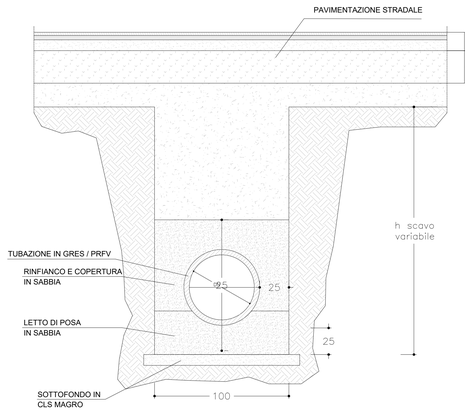

NOTA:

EVENTUALE AGGOTTAMENTO DELLA TRINCEA DI SCAVO MEDIANTE BATTERIE DI WELL POINT

TIPOLOGICI INTERFERENZE

SCAVO SISTEMAZIONE DN ø < 200

SCALA 1:20

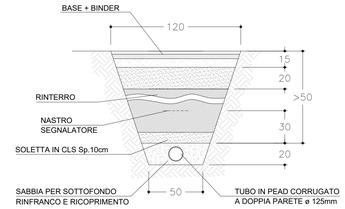

SINOTTICO POZZETTI DI ISPEZIONE PER DEVIAZIONI LINEE INTERFERENTI

SCALA 1:500

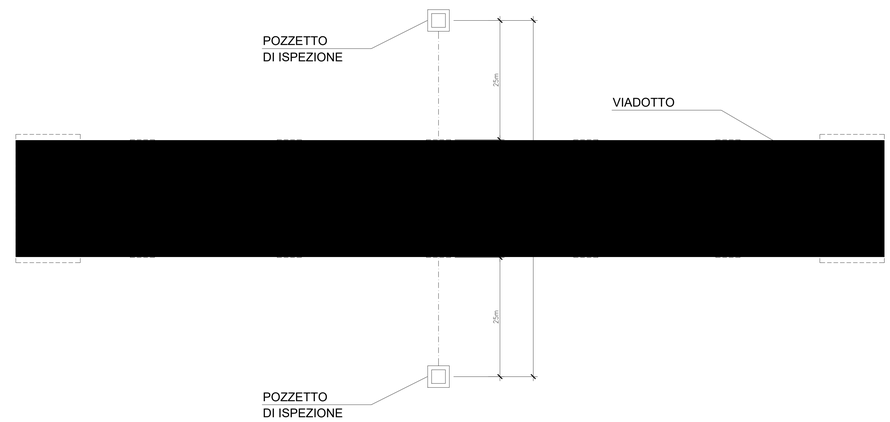

FSC Fondo per lo Sviluppo e la Coesione

Ministero dell'Ambiente e della Sicurezza Energetica

INVITALIA L'AGENZIA PER LO SVILUPPO

Finanziato dall'Unione europea NextGenerationEU

MEF Ministero dell'Economia e delle Finanze

MINISTERO DELL'INTERNO

Ministero delle Infrastrutture e dei Trasporti

MINISTERO DEL TURISMO

REGIONE CALABRIA

Mims Ministero delle Infrastrutture e della Mobilità Sostenibili

Aggiudicazione servizio di ingegneria e architettura dell'Agenzia nazionale per l'attrazione degli investimenti e lo sviluppo d'impresa S.p.A. "Invitalia" in qualità di CENTRALE DI COMMITTENZA prot. n. 0265738 del 08.09.2023

ENAC ENTE NAZIONALE PER L'AVIAZIONE CIVILE

AEROPORTO CIVILE DI LAMEZIA TERME (CZ)

SACAL Società Aeroportuale Calabrese

REGOLAMENTO (UE) 139/2014 - CERTIFICAZIONE AEROPORTO E REGOLAMENTO (UE) 2015/1998

A.U. - Accountable Manager	Maintenance Manager	CIRCOLARE ENAC APT-16 Post Holder Progettazione
Dott. Marco FRANCHINI	Ing. Filippo MALAFARINA	Ing. Stefania RAIMONDO

S.A.CAL. S.p.A. Società Aeroportuale Calabrese

PROGETTO ESECUTIVO

(Codice Appalti D. Lgs 36/2023)

Progetto: *"Riqualifica della viabilità e delle aree di sosta"* dell'aeroporto di Lamezia Terme - CIS L03.
-CIG: 9906072D35; CUP: H84G220000400009
Contratto istituzionale di sviluppo "CIS Volare"
Ambito di intervento: Trasporti e mobilità sostenibili - Fondi CIS scheda L03
CONTRATTO SIA SACAL prot. n. n. 0017/2024/RCA
PSA (Masterplan 2012-2027) approvazione ENAC nota n.107905 del 24.10.2017
ENAC "Scheda A" - L03 - parcheggi e viabilità

PROGETTISTA DELL'OPERA
Ing. Andrea Benincasa di Caravacio

GEOLOGI
Dott. Geol. Gianluigi Mazzilli - Dott. Geol. Pierluigi Arbore

COORDINATORE DELLA SICUREZZA IN FASE DI PROGETTAZIONE
Geom. Salvatore Cipolla

BIM MANAGER
Arch. Marcella Blasi

RESPONSABILE UNICO DEL PROGETTO
Ing. Matteo Mastroianni

ORDINE DEGLI INGEGNERI DELLA PROVINCIA DI CAGLIARI
Dott. Ing. R. ANDREA BENINCASA di CARAVACIO n° 4001 Sez. A

Nemesis Ingegneria Srl
Via P. Gobetti 8 - Torino
NEMESIS INGEGNERIA

Ingegneri Guadagnuolo & Partners Srl
Via A. Colonna 19 - Lamezia Terme (CZ)
INGEGNERI GUADAGNUOLO & PARTNERS

SIGEA Sa5
Via Savonarola 9 - Corato (BA)

Ing. Andrea Benincasa di Caravacio
Ing. Cristina Aiassa
Geom. Salvatore Cipolla
Ing. Elisa Capponcelli
Geom. Juri Salza

Ing. Alessandro Guadagnuolo
Ing. Luigi Guadagnuolo

Dott. Geol. Gianluigi Mazzilli
Dott. Geol. Pierluigi Arbore

OGGETTO ELABORATO

TIPOLOGICI RISOLUZIONE INTERFERENZE

Approvazione ENAC

Riferimento Elaborato	Data	Scala	Codice elaborato	Rev.
	LUGLIO 2025	-	P E T 0 0 I N 0 0 I N T S T 0 1	A

REVISIONI					
D					
C					
B					
A	LUGLIO 2025	PRIMA EMISSIONE	E. CAPPUCCIO	C. ALASIA	A. BENINCASA
REV.	DATA	DESCRIZIONE	REDATTO	CONTROLLATO	APPROVATO